

allure



solpuri.com

solpuri
Germany

allure

Edelstahl · softex

Design: Karsten Weigel

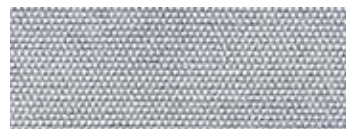

softex shell # ...-060



softex coal # ...-062

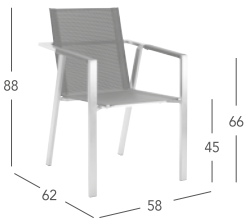

Stapelsessel

all-100-200-... _____

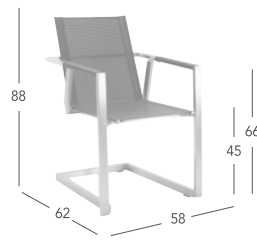

Freischwinger, stapelbar

all-101-200-... _____



Hochlehner, verstellbar

all-107-200-... _____



Hocker

all-109-200-... _____



Deck Chair, inkl. Nackenrolle

all-130-200-... _____

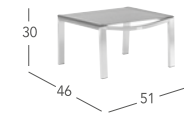

Deck Chair Hocker

all-131-200-... _____



Barhocker

all-110-200-... _____

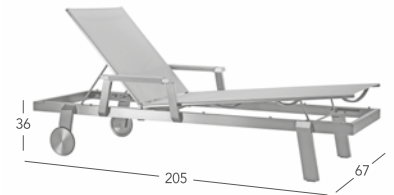

Liege, ohne Armlehne

all-140-200-... _____



Armlehnsenst für Liege

all-142-200-... _____

Tische

empfohlene Serien:

Atelier Edelstahl, quadr. Beine

Classic Edelstahl, quadr. Beine

Cube Teak, quadr. Beine

P-Series Edelstahl, rechteckige Beine

R-Series Edelstahl, rechteckige Beine

Edelstahl, runde Beine

S-Series Edelstahl, quadr. Beine

X-Series Edelstahl, quadratische Beine

Yix Edelstahl, rechteckige Beine

Materialien der Tischplatten: Größen der Tischplatten in cm:

Keramik

Keramik
Keramik

Keramik
HPL-3D

Teak

Teak

Keramik, cement anthracite

Keramik

Keramik

Keramik, Granit black pearl

Keramik

Teak, HPL, HPL-3D, Keramik

Ausziehtisch: 160/220 x 100, 160/260 x 100, 220/280 x 100

80 x 80, 100 x 100, 140 x 80, 160 x 100, 220 x 100, 300 x 100
Ausziehtisch: 140/200 x 80, 160/220 x 100, 160/260 x 100,
220/280 x 100

Bartisch: 140 x 70 (für Barhocker)

80 x 80, 100 x 100, 140 x 80, 160 x 100, 220 x 100

Ausziehtisch: 160/220 x 100, 220/280 x 100

160 x 100, 220 x 100, Ausziehtisch: 160/220 x 100

Ø 70, 70 x 70, 100 x 100, 160 x 100, 240 x 100, 300 x 100

150 x 100

Ø 70, Ø 110, Ø 150

Kaffeetisch: Ø 45, 45 x 45

Kaffeetisch: Ø 45, 45 x 45

45 x 45, 60 x 60

192 x 94, 256 x 94

Ø 70, 70 x 70 Bartisch: Ø 70

Für zusätzliche Informationen zu Sonderfarben sprechen Sie bitte Ihren Fachhandelsberater direkt an.

solpuri
Germany